

### WILSON SE DALLEGGIANTI

Quando la famiglia fermò la barca a vela del papà per un anno, Paolo Wilson e la moglie Elisabetta si sono dedicati al mare. Il risultato è un'azienda di noleggio di barche a vela, con un parco di imbarcazioni di varie dimensioni e un servizio di assistenza ai clienti. Wilson è un appassionato di vela e ha fondato la Wilson Yacht Charter, una società di noleggio di barche a vela. L'azienda opera in tutta Italia e ha un parco di imbarcazioni di varie dimensioni, da 10 a 50 metri. Il servizio include il personale necessario per la gestione della barca e l'assistenza ai clienti. Wilson è un appassionato di vela e ha fondato la Wilson Yacht Charter, una società di noleggio di barche a vela. L'azienda opera in tutta Italia e ha un parco di imbarcazioni di varie dimensioni, da 10 a 50 metri. Il servizio include il personale necessario per la gestione della barca e l'assistenza ai clienti.

### NOVITÀ "SCONTATE"

Nel panorama dei **McArthurGlen Designer Outlets** ([www.mcarthurglen.it](http://www.mcarthurglen.it)) l'ultimo nato è quello di **Barberino di Mugello**, ma anche gli "storici" di Serravalle Scrivia e Castel Romano non perdono occasione per far parlare di sé. Dal 2 al 9 novembre, al **Serravalle Outlet** va in scena il **Festival del Cioccolato**, vero inno alla tradizione dolciaria piemontese, mentre dai primi dello stesso mese, a **Castel Romano Outlet** aprono 23 nuovi punti vendita, un bar e un ristorante. (L.S.)

### UNA CASA PER LA FOTOGRAFIA

Aperto il **MNAF** (piazza Santa Maria Novella 144r, Firenze, info: tel. 055210310; orari: 9.30-19.30, sabato fino alle 23.30, chiuso il mercoledì. Ingresso 9 €), il primo museo nazionale italiano della fotografia, grazie a un'iniziativa della Fondazione Fratelli Alinari in collaborazione con il Comune e con l'Ente Cassa di Risparmio di Firenze. Il museo illustra le origini e l'età d'oro della fotografia, l'avvento delle avanguardie e le immagini in trasparenza, ed espone apparecchi fotografici dal 1839 a oggi. Unico al mondo nel suo genere è il percorso dedicato ai non vedenti: una collezione di 20 immagini in rilievo create dalla stamperia Braille della Regione Toscana per essere "guardate" col tatto. Inaugura l'apertura la mostra **Vu d'Italie-1841-1941. I grandi maestri della fotografia italiana nelle collezioni Alinari** (nella foto: Carlo Witz, Nudo, 1920), aperta fino al 10 dicembre. (M.S.)

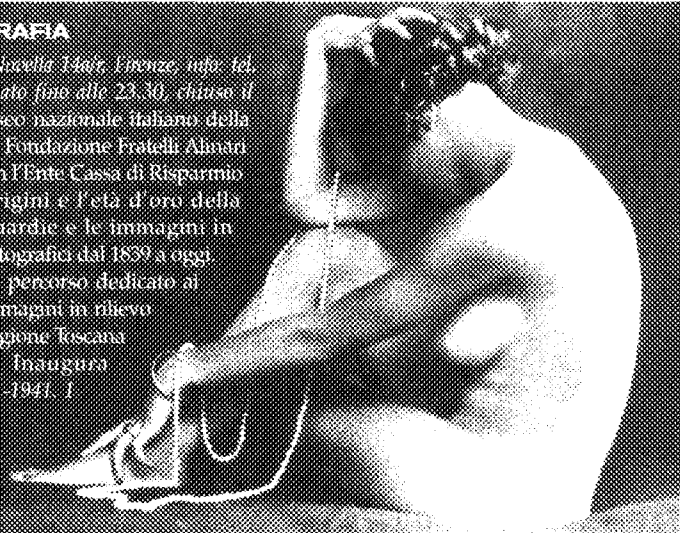

LUCA CAMPI,  
*Mirandola (Mo).*

FRANCESCA DALLA SERRA,  
*Milano.*

DANIELA FENAROLI,  
*Calcio (Bg).*

FEDERICA FIORANO,  
*Rovito (Cs).*

CARLA FIORENTINI,  
*Scandiano (Re).*

RADA INNAMORATO,  
*Teggiano (Sa).*

ROBERTO LEONE,  
*Introdacqua (Aq).*

LUCIANO MAZZI,  
*Verona.*

VALERIA MANCUSO,  
*Catanzaro.*

GIANLUCA MORI,  
*Parma.*

MARA MORI,  
*Granarolo dell'Emilia (Bo).*

MARIA ELENA OTTAVIANO,  
*Napoli.*

DENIS RATTO,  
*Genova.*

IRENE RESTAGNO,  
*Morozzo (Cn).*

ELISABETTA RUDELLI,  
*Ozzano dell'Emilia (Bo).*

MYRIAM SIMIONATO,  
*Verona.*

### LA CARRIERA NON È TUTTO

Torino, città d'affari. Alle businesswomen che la frequentano, **Le Méridien Turin Art+Tech\*\*\*\*\*** (via Nizza 230, tel. 0116642000, [www.lemeridien-lingotto.it](http://www.lemeridien-lingotto.it); doppia: da 125 €; **foto sotto**) dedica servizi *ad hoc*, quali kit di cosmetici delle migliori marche, consulenza di make up artist di Dior e Guerlain, e trattamenti benessere à la carte in camera. Dal gusto per l'entertainment sono stati suggeriti l'aperitivo con jazz set (da lunedì a giovedì, dalle 18.30) e il brunch domenicale serviti al ristorante, come pure "Camere con mostra", iniziativa che contempla tariffe speciali per il soggiorno, e "Carta Musei", valida 48 ore per l'ingresso ai musei convenzionati. (L.S.)

